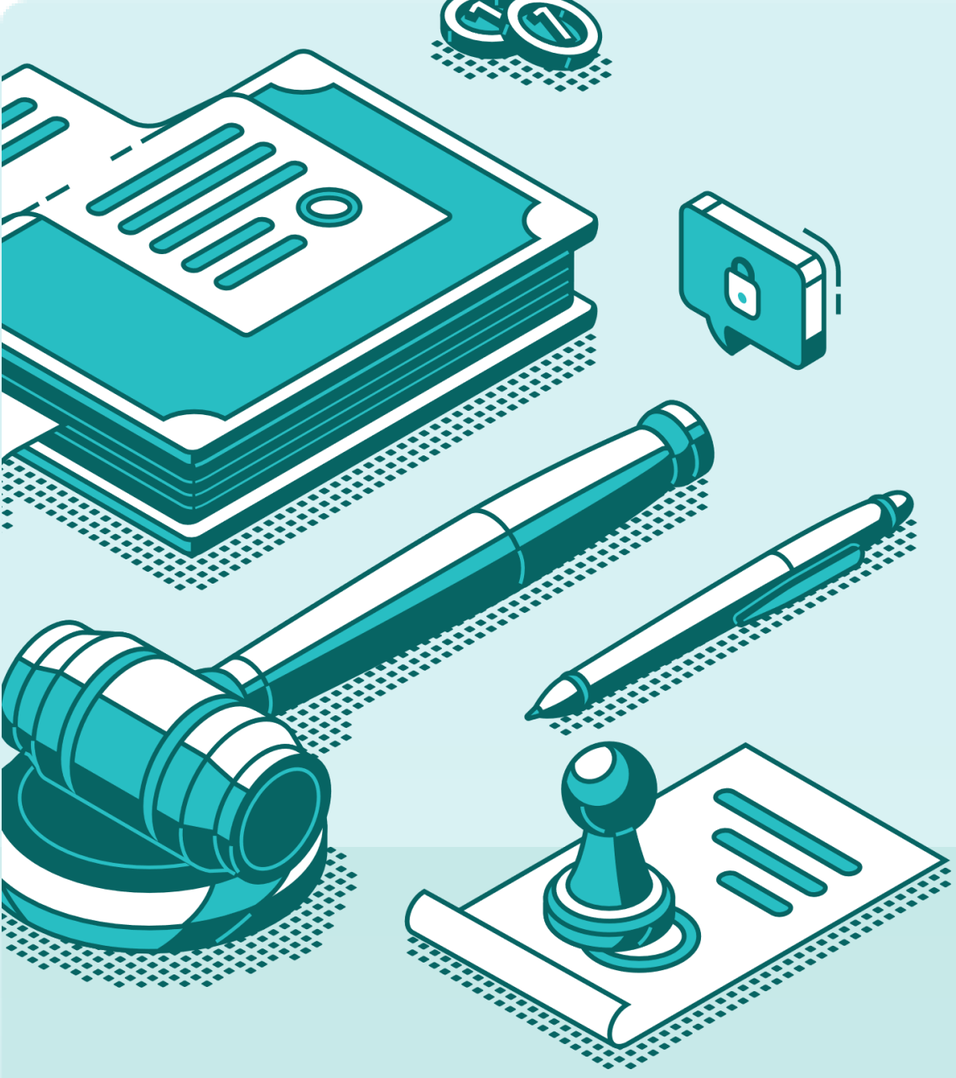

القرارات الزكوية والضريبية والجمركية

حتى مايو 2023 م

قرار فصل 78,394

النوع	الدائرة	قبول التظلم	رفض التظلم	انتهاء خلاف	شطب	آخر	الاجمالي	اجمالي القرارات
دخل	الأولى بالرياض	611	4,757	40	348	233	5,989	26,982
	الثانية بالرياض	295	3,966	65	291	232	4,849	
	الثالثة بالرياض	985	3,562	38	149	81	4,815	
	الأولى بجدة	970	4,482	62	170	177	5,861	
	الأولى بالدمام	917	3,993	58	409	91	5,468	
قيمة مضافة	الأولى بالرياض	528	2,113	297	676	160	3,774	2,668
	الثانية بالرياض	631	3,174	409	352	122	4,688	
	الثالثة بالرياض	746	2,606	238	269	127	3,986	
	الأولى بجدة	658	4,091	198	328	74	5,349	
	الأولى بالدمام	911	3,187	312	218	243	4871	
السلع الانتقائية	الأولى بالرياض	99	327	1	15	6	448	448
جمركي (جزائي/إداري)	الابتدائية الأولى	2,740	14,086	2	0	383	17,211	28,296
	الابتدائية الثانية	2,191	847	5	0	623	3,666	
	الابتدائية الثالثة	1145	2,903	9	0	267	4,324	
	الأولى بجدة	52	47	0	0	2,481	2,580	
	الأولى بالدمام	1	14	0	0	500	515	
الإجمالي		13,480	54,155	1,734	3,225	5,800	78,394	

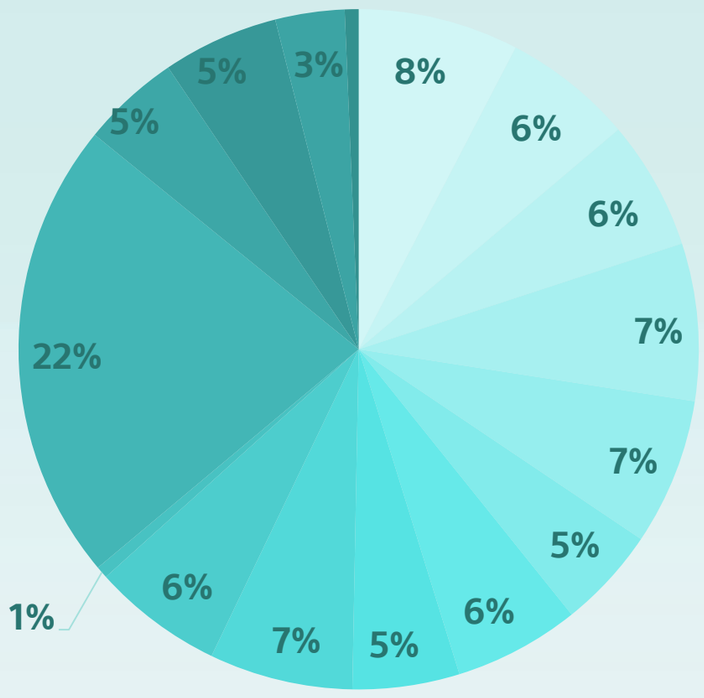

- الأولى بالرياض (دخل)
- الثانية بالرياض (دخل)
- الثالثة بالرياض (دخل)
- الأولى بجدة (دخل)
- الأولى بالدمام (دخل)
- الأولى بالرياض (مضافة)
- الثانية بالرياض (مضافة)
- الثالثة بالرياض (مضافة)
- الأولى بجدة (مضافة)
- الأولى بالدمام (مضافة)
- الأولى بالرياض (انتقائية)
- الأولى بالرياض (جمركي)
- الثانية بالرياض (جمركي)
- الثالثة بالرياض (جمركي)
- الأولى بجدة (جمركي)
- الأولى بالدمام (جمركي)